

# INFORMACIÓN PARA PARTICIPANTES

## CAMPAMENTO MULTIAVENTURA ACUÁTICO LUMBIER.

2025



## INFORMACIÓN SOBRE EL CAMPAMENTO

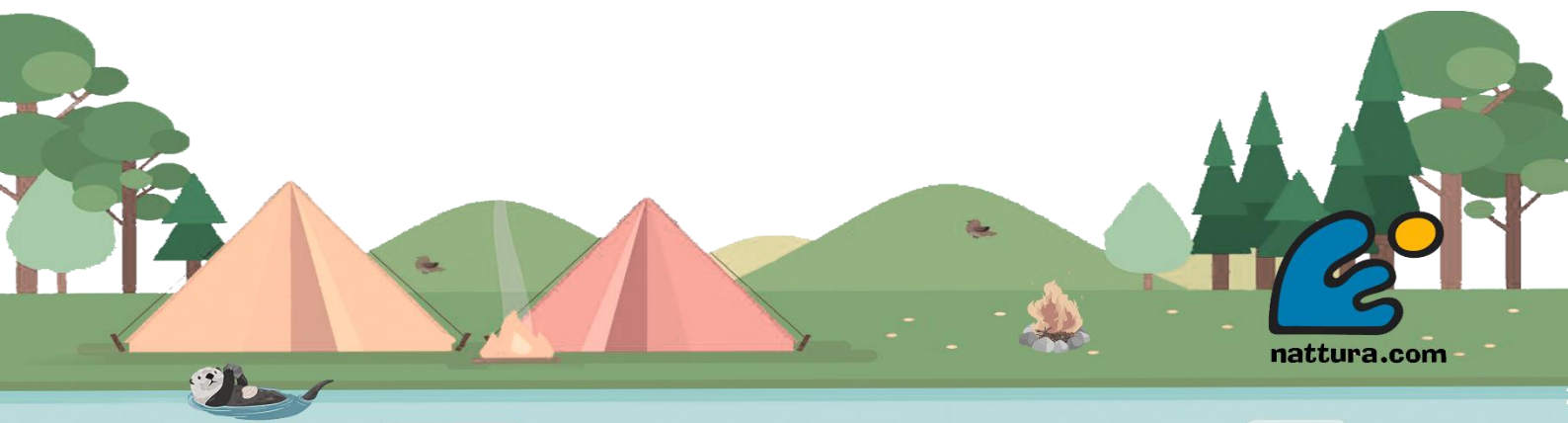





## ¡TODO LISTO PARA LA AVENTURA!

En esta carta os contamos todo lo que necesitáis saber sobre el desarrollo del campamento y el material que deberán llevar los/as participantes.

Nuestro campamento **multiaventura acuático** está lleno de emocionantes actividades adaptadas a las edades de los participantes. No es necesario tener una condición física especial, ¡solo ganas de divertirse y disfrutar de la naturaleza!

**Lo único imprescindible: SABER NADAR.**

¡Nos espera una experiencia inolvidable!

## ¡UNA EXPERIENCIA DE CONVIVENCIA EN PLENA NATURALEZA!

Queremos que todos los participantes disfruten al máximo de su estancia en el **Camping Iturbero de Lumbier**, un entorno ideal para conectar con la naturaleza y vivir grandes momentos.

Es importante recordar que compartirán espacios con otros campistas, por lo que deberán respetar las normas del camping, como horarios, uso de duchas y convivencia en general.

**¡Os animamos a hablar con vuestros hijos/as sobre la importancia de respetar estas normas para que la experiencia sea increíble para todos!**

## INCORPORACIÓN Y REGRESO: ¡QUE EMPIECE LA AVENTURA!

📍 **Llegada:** Domingo 18:00 h

📍 **Punto de encuentro:** Entrada del Camping Iturbero

Es el momento de dar la bienvenida a todos/as los/as participantes y comenzar una semana llena de emociones. ¡Llegad con energía y muchas ganas!

📍 **Regreso:** Sábado 13:00 h

📍 **Mismo lugar:** Entrada del Camping Iturbero

Tras una semana inolvidable, nos despediremos con grandes recuerdos y nuevas amistades. ¡Os esperamos para cerrar juntos esta gran experiencia!





## ¡DIVERSIÓN EN ESTADO PURO!

Día	Mañana	Tarde	Noche
Domingo	-	Recepción de participantes	Dinámicas de presentación
Lunes	½ BTT + ½ Baño en Sielva	½ BTT + ½ Baño en Sielva	Juegos de cohesión
Martes	Visita al Centro de Interpretación de las Foces	Canoas en remanso	Juegos nocturnos
Miércoles	Senderismo	Baño en el Puente de las Cabras	Velada
Jueves	Orientación	Gimkhana acuática	Juego de rol nocturno
Viernes	Juegos de estrategia por equipos	Descenso en balsa por la Foz de Lumbier	Velada final
Sábado	Evaluación y despedida del grupo	-	-

La organización podrá realizar cambios en el programa si la climatología o el caudal del río lo requieren, pero siempre garantizando la diversión y seguridad de los/as participantes.

### ACTIVIDADES DESTACADAS:

**Gimkhana acuática** → Habilidad, compañerismo y ¡mucho agua!

**Canoas autovaciales** → Aventura en el río Salazar.

**Descenso en balsa neumática** → ¡Recorremos la espectacular Foz de Lumbier!

**Senderismo** → Hasta la Ermita de la Trinidad para disfrutar de vistas únicas.

**Orientación** → Aprendemos a manejar brújula y mapa mientras jugamos.

**Observación astronómica** → Descubre la magia del cielo nocturno

**BTT con baño incluido** → Pedaleamos y nos refrescamos en plena naturaleza.

**Dinámicas de Tiempo Libre** → Para reforzar la cohesión del grupo.

**Juegos de estrategia en equipo** → Aprender a jugar juntos, ¡clave para la aventura!

**Dinámicas de cohesión** → Para fortalecer la confianza y el espíritu de equipo.

**Visita al Centro de Interpretación de las Foces** → Conocer para proteger.

**Veladas** y muchas sorpresas más...

**¡Cada día es una nueva aventura!**

¿Listos/as para vivir una experiencia inolvidable?







## MONITORES Y GUÍAS TITULADOS

Durante todas las actividades, los/as participantes estarán acompañados/as por monitores/as de tiempo libre, que compartirán con ellos cada momento del campamento. Además, para las actividades técnicas, contarán con el apoyo de guías especialistas titulados/as, garantizando diversión y seguridad en cada experiencia.

## PREPARANDO LA MOCHILA

Os recomendamos marcar todo el material personal con el nombre para evitar pérdidas y, sobre todo, que los/as participantes colaboren en la preparación del equipaje. Así, sabrán qué llevan y será más fácil organizarse.



## DINERO Y OBJETOS PERSONALES

Con **10€ (+/-)** será suficiente para algún capricho durante la semana. Además, aconsejamos **NO traer móviles, cámaras u objetos de valor**, ya que son solo **7 días de desconexión y aventura en la naturaleza**.

**Importante:** La organización **no se hace responsable** de la pérdida, robo o rotura de objetos personales.

## COMUNICACIÓN Y VISITAS

Para que los/as niños/as vivan la experiencia al máximo, **recomendamos no realizar visitas familiares ni llamadas**. Si fuera necesario, **nos pondremos en contacto con las familias**. En caso de urgencia, facilitaremos el contacto con los/as participantes.



En *marcha*  
CAJA RURAL DE NAVARRA



**-50€**

## SUBVENCIÓN CAMPAMENTOS EN MARCHA CAJA RURAL DE NAVARRA

Todos los clientes de Caja Rural de Navarra que acudan a una **oficina antes del 31 de agosto** y demuestren que participan en una de nuestras tandas, obtendrán una **subvención de 50,00€** en cuenta que abonará **Caja Rural de Navarra** en la cuenta del participante. Consulta las bases [aquí](#).

Todo solicitante de las ayudas, recibirán por parte de Caja Rural de un pack bienvenida compuesto de toalla de piscina, gorra y botella de acero inoxidable.







## ¡NUESTRO CAMPAMENTO EN PLENA NATURALEZA!

Nos alojamos en el **Camping Iturbero de Lumbier**, donde contamos con **una parcela privada** perfectamente equipada para vivir la aventura con comodidad y diversión:

- ✓ **Zona de acampada** con tiendas de campaña
  - ✓ **Tienda salón** para reunirnos y compartir momentos
  - ✓ **Tienda almacén** para todo el material
  - ✓ **Hamacas** para relajarnos bajo los árboles
  - ✓ **Zona de juego** para disfrutar al máximo
  - ✓ **Pista deportiva** para actividades y competiciones
- ¡A solo unos metros tenemos nuestro embarcadero!



Desde allí, nos lanzaremos a las actividades acuáticas, incluido el espectacular **descenso en balsa por la Foz de Lumbier**.

Los **servicios del camping** (duchas, baños y lavabos) están muy cerca de nuestra parcela para mayor comodidad.

**Nuestra base** está situada en la entrada del camping, donde organizamos las actividades acuáticas.

El **parking** se encuentra fuera del recinto para mantener la tranquilidad del campamento.

El **pueblo de Lumbier** está justo al otro lado del río, y podemos llegar a él dando un agradable paseo de **10 minutos**.

¡Un entorno perfecto para una experiencia inolvidable!

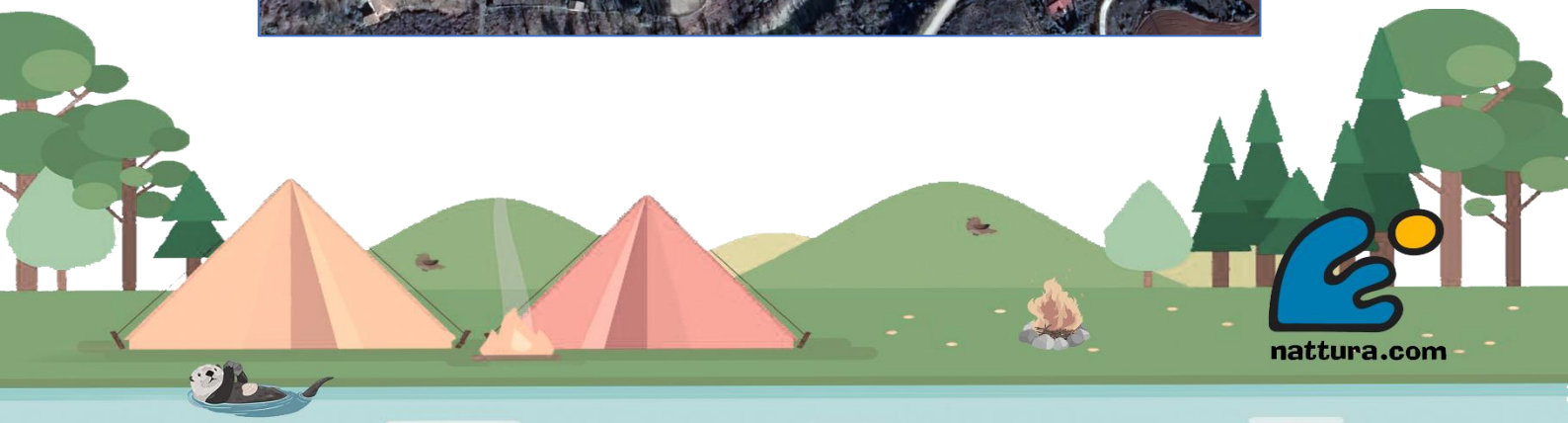



## EQUIPO NECESARIO Y CONSEJOS

Material	Detalles y recomendaciones
Mochila pequeña	Para llevar ropa, toalla, cantimplora y comida en las salidas.
Cantimplora	De al menos 1 litro. Se pueden reutilizar botellas de 1,5 L de agua.
Plato, vaso y cubiertos	Para el uso diario en las comidas.
Chubasquero fino	Sin relleno, ligero y fácil de llevar.
Jersey o forro polar	Para estar calentitos por la noche.
Gorro y gafas de sol	¡Indispensables para el verano!
Crema protectora	Factor 30 o más, para labios y cuerpo.
Linterna con pilas	Pequeña, con pilas cargadas. Se usa poco, pero es útil.
Zapatillas para mojar	Imprescindibles para las actividades acuáticas. Pueden ser viejas, pero con buena suela.
Saco de dormir y almohada	Para dormir agusto en la cama de camping.
Esterilla aislante	Para la <b>noche de estrellas</b> y tomar el sol.
Pijama	Cómodo para dormir bien.
Útiles de aseo	Cepillo de dientes, gel, champú, toalla, chancletas de ducha y 2 bañadores.
Camiseta blanca	Para un taller creativo en el que la pintaremos.
Ropa de repuesto e interior	¡Lo justo y necesario para la semana!
Bolsas de plástico	Varias, para guardar la ropa usada.

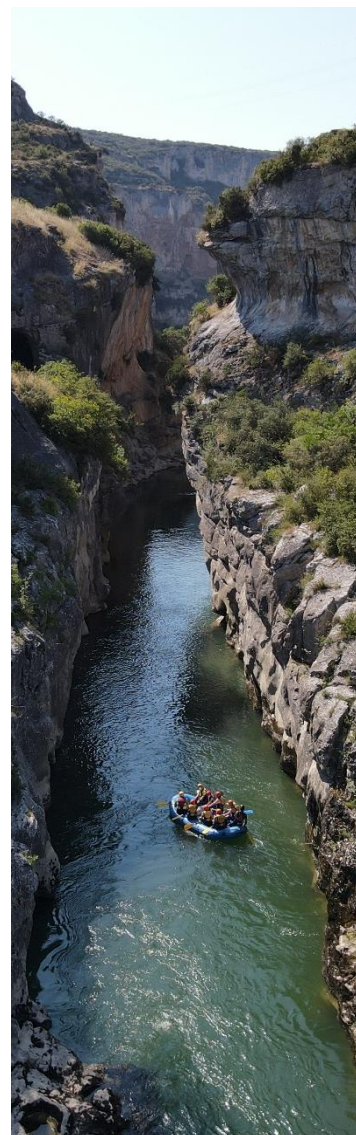

Para cualquier consulta, nos encontrareis en:

**NATTURA, Natura Navarra S.L.**

Tel: 671 247596

[campamentos@natura.com](mailto:campamentos@natura.com)

[www.natura.com](http://www.natura.com)

